

**UFIDA** 用友软件

# 用友ERP-U8企业应用套件V8.70 (U870) 新品介绍

用友软件股份有限公司副总裁 向奇汉 2006.9

2006 UFIDA SOFTWARE Corporation

UFIDA

# U870总体特性

ERP 普及  
成功在中国

☺ 体现“效用 风险 成本”的企业ERP应用价值模型

☺ 支持“标准 行业 个性”的企业ERP成功应用模式

☺ 支撑“精细管理 敏捷经营”的企业经营平台

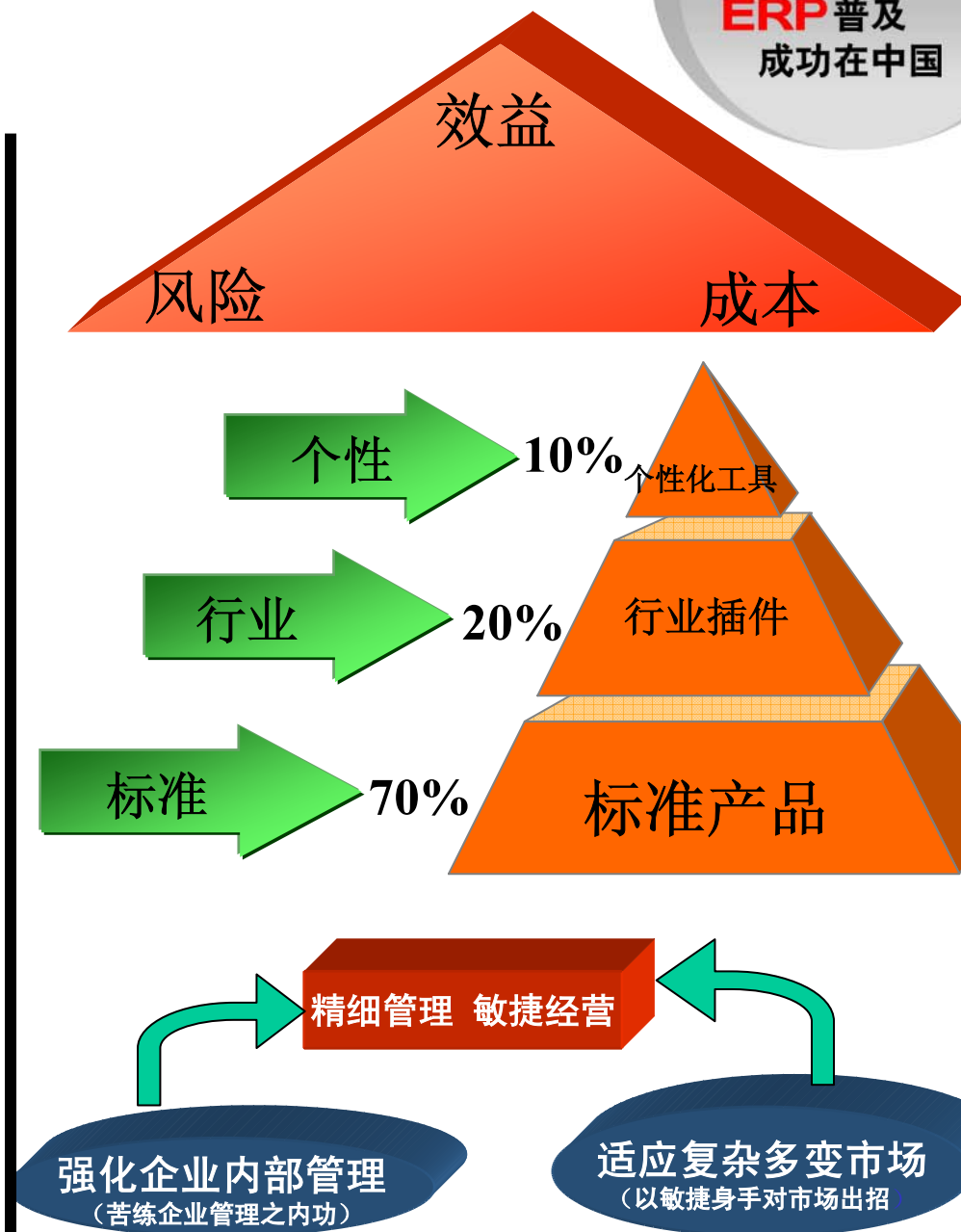

# U870八大特征

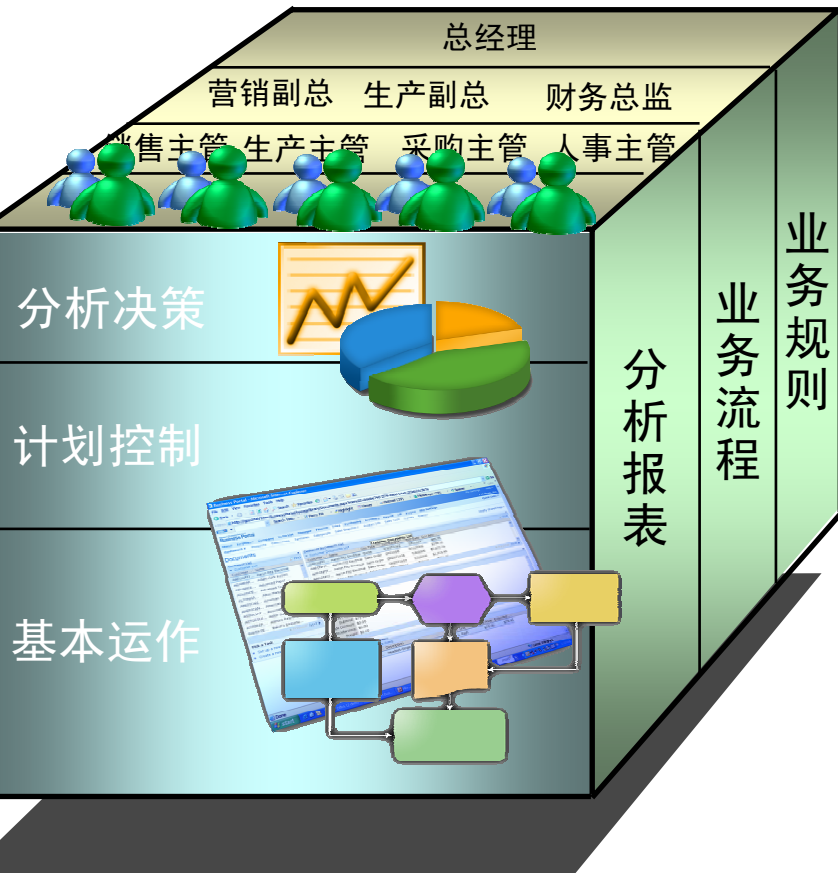

- 1 全面绩效管理
- 2 有效的计划运作体系
- 3 完善的企业内控体系
- 4 涵盖企业经营活动全过程
- 5 新业务模式
- 6 过程管理
- 7 全员化应用
- 8 个性化应用

# 八大特征详解：分析决策

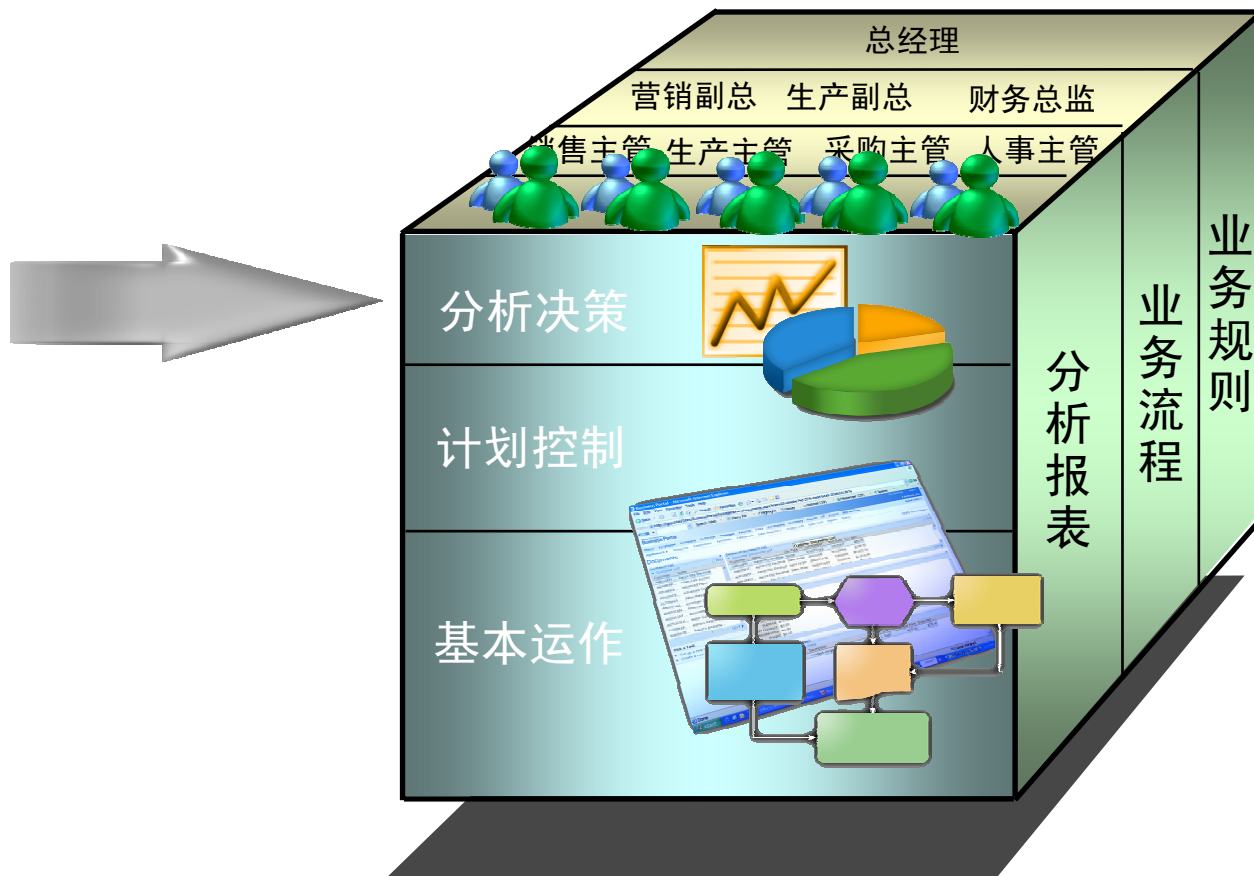

# 特征之一：全面绩效管理

## 订单全状态

销售状态

销售订单	销售开票	销售发货	无税销售价格	含税销售价格
项目	2006-10-31	2006-10	2006	图形显示
销售数量	1.00	5.00	12,991.00	
销售含税金额	5,067.00	26,977.00	59,176,836.00	
销售不含税金额	4,330.77	23,057.27	50,578,492.30	

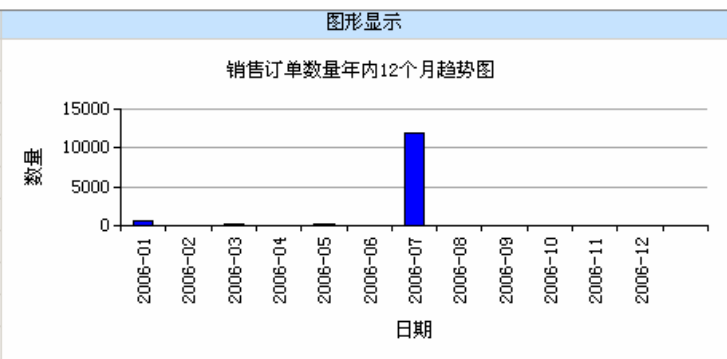

销售历史数据对比

销售预测

销售订单	销售开票	销售发货				
项目	2006-07	2006-08	2006-09	2006-10	2006-11	2006-12
销售数量	12,009.00	28.00	25.00	4,020.67	1,357.89	1,801.19

销售订单数量未来3个月预测图

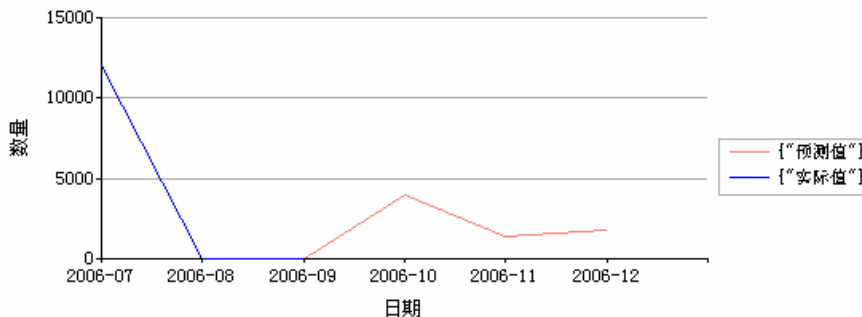

# 特征之一：全面绩效管理

- 考核计划 [刷新]
- 未封存计划
  - 05年第四季一车间年度考核
  - 05年第四季度一车间
  - 量表分配
  - 绩效评价
  - 考评结果**
  - 绩效反馈
- 已封存计划

保存 全选 全消 **汇总** 刷新

## 考评结果

选择	人员姓名	部门	岗位	指标类	指标	得分	考评总得分	审核状态	明细
<input type="checkbox"/>	杜军	一车间	一车间主任	财务类	目标达成率			未审核	<a href="#">查看</a>
				非财务类	客户满意度				
<input type="checkbox"/>	米力	一车间		财务类	目标达成率			未审核	<a href="#">查看</a>
				非财务类	客户满意度				
<input type="checkbox"/>	张强	一车间	装配工	财务类	目标达成率			未审核	<a href="#">查看</a>
				非财务类	客户满意度				
<input type="checkbox"/>	周如海	一车间	装配工	财务类	目标达成率	82.00	85.52	已审核	<a href="#">查看</a>
				非财务类	客户满意度	90.80			

绩效管理 - 考评结果明细 - Microsoft Internet Explorer

- 考评人 -

- 杜军
- 张强
- 周如海

## 考评结果明细

人员姓名：周如海 部门：一车间 岗位：装配工

考评人员：杜军 部门：一车间 岗位：一车间主任

指标类	指标类权重	指标	指标权重	目标值	实际值	考评关系	评分方式	评分标准	指标评分
财务类	0.60	目标达成率	1.00			上级	百分制		80.00
非财务类	0.40	客户满意度	1.00			上级	百分制		90.00

得分：84.00

文字评价：

# 八大特征详解：计划控制

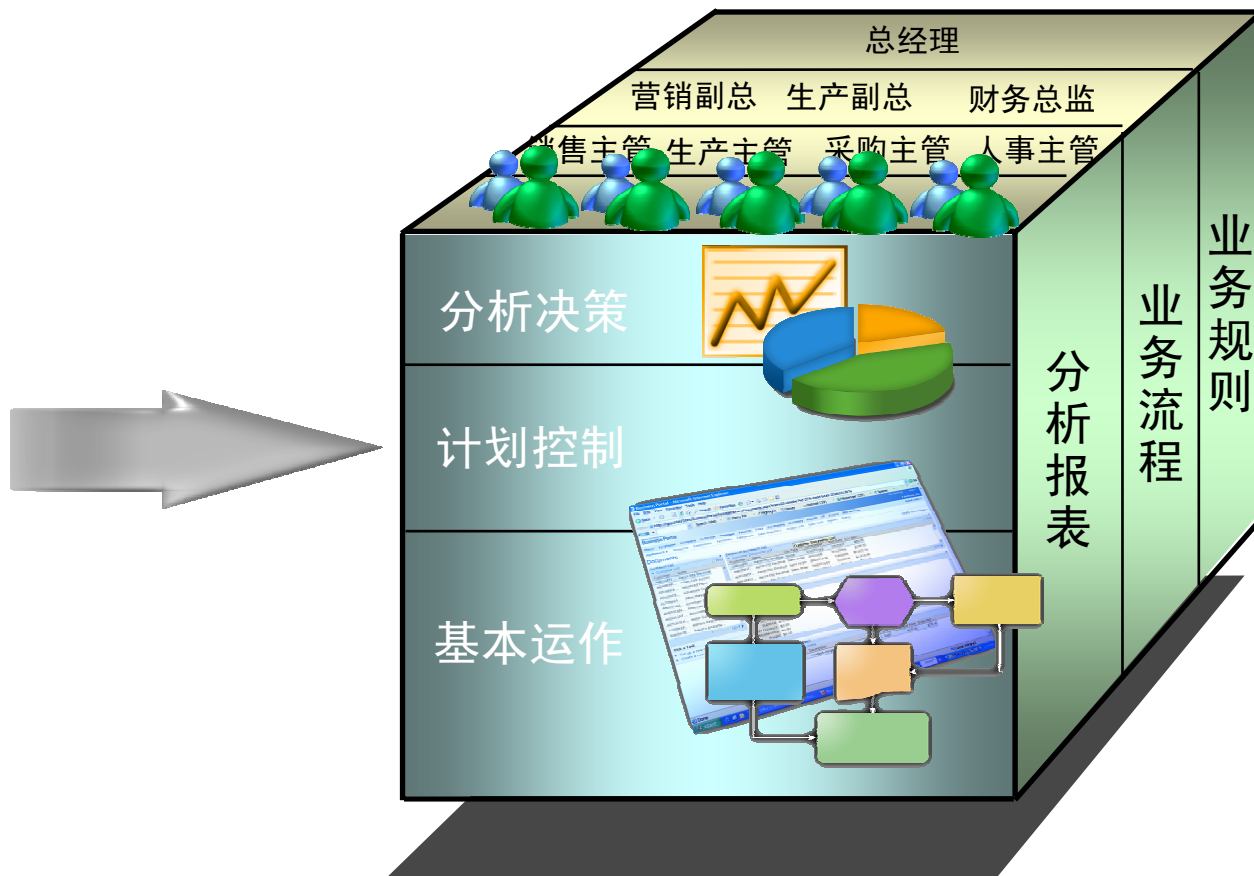

# 特征之二：有效的计划运作体系

产能--负载图

产能负载

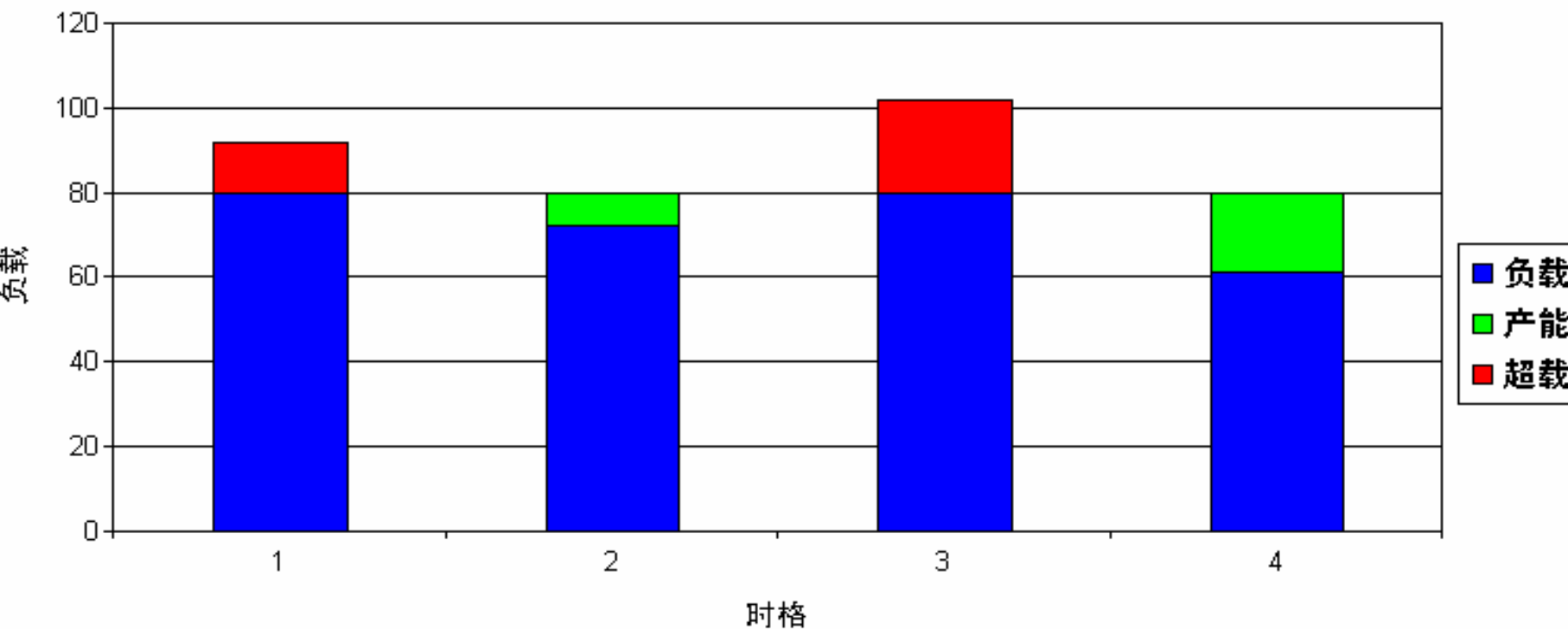

起始日期	结束日期	可用产能	产能需求	差额	负载比%	状态
2006-10-09	2006-10-15	80.0000	91.6665	-11.6665	114.58	超载
2006-10-16	2006-10-22	80.0000	72.0373	7.9627	90.05	低载
2006-10-23	2006-10-29	80.0000	101.8520	-21.8520	127.32	超载
2006-10-30	2006-11-03	80.0000	61.1109	18.8891	76.39	低载



# 特征之三：完善的企业内控体系

## 库存预算控制

UFIDA ERP-U8

系统(S) 视图(V) 工具(T) 帮助(H)

重注册 退出 快速使用向导 起始桌面

打印 预览 输出 提交 撤销 首张 上张 下张 末张 刷新 帮助 定位

增加 修改 删除 保存 放弃 增行 删行 附件 审核 查审 xx-x SN 货位 清货 生单 检查

工具

- 基本信息
- 数据权限
- 单据设置
  - 单据格式设置
  - 单据编号设置
  - 单据打印控制
- 业务设置
- 变更管理

其他出库单

其他出库单显示模版

表体排序

出库单号 0000000003 出库日期 2006-10-04 仓库 手机主辅料仓库

出库类别 业务类型 其他出库 业务号

部门 基建投资部 审核日期 备注

	存货编码	存货名称	规格型号	主计量单位	数量	单价	金额
1	010201	翻盖外壳		个	1.00	1000.00	1000.
2							
3							
4							
5							
6							
7							
8							
9							
10							
11							
12							
13							
合计					1.00		1000.

制单人 demo 审核人

现存量 发货地址

库存管理

当前单据超预算，需要超预算审批  
:预算项目：(0005)管理费用；金额指标组类型(001)金额指标当前超出预算：1000.

确定

就绪

账套：环球电脑公司演示数据 操作员：demo 业务日期：2006-10-13 用友软件

# 特征之三：完善的企业内控体系

## 审批进程信息

系统(S) 视图(V) 工具(T) 帮助(H)

重新注册 | 退出 | 快速使用向导 | 起始桌面 工作中心

打印 预览 输出 刷新 帮助 | 查审 首张 上张 下张 末张 定位

增加 修改 删除 复制 生单 | 提交 撤销 审核 弃审 锁定 关闭 变更

销售订单

销售订单

打印模版 销售订单打印模版

表体排序

订单号 0000000002

订单日期 2006-09-12

业务类型 普通销售

销售类型 普通销售

客户简称 一汽轿车

付款条件

销售部门 销售部

业务员 销售经理

税率 17.00

币种 人民币

汇率 1

备注

	存货编码	存货名称	规格型号	主计量	数量	报价	含税单价	无税单价	无税金额
1	45G	45钢	45	公斤	50.00	0.00	0.00	0.00	0.00
2	A3G	A3钢	A3	公斤	500.00	0.00	0.00	0.00	0.00
3									
4									
5									
6									
7									

当前操作：[001]Test01

就绪

审批视图

同意 不同意 转签 打回 退回 弃审

审批进程表

任务名	审批人	审批时间	审批行为	审批意见
1	销售经理	2006-09-1...	同意	符合规定，同意签订。各环节保

存货信息

存货编码：45G  
存货代码：  
规格型号：45  
最高售价：  
最低售价：  
现存量：3300.000000



快捷命令

订单执行统计表  
销售专用发票  
信用余额表  
发货单  
下达生产  
下达委外  
采购订单  
销售普通发票

历史单据

销售订单:0000000002

关联单据

助手视图 审批进程图

# 八大特征详解：基本运作

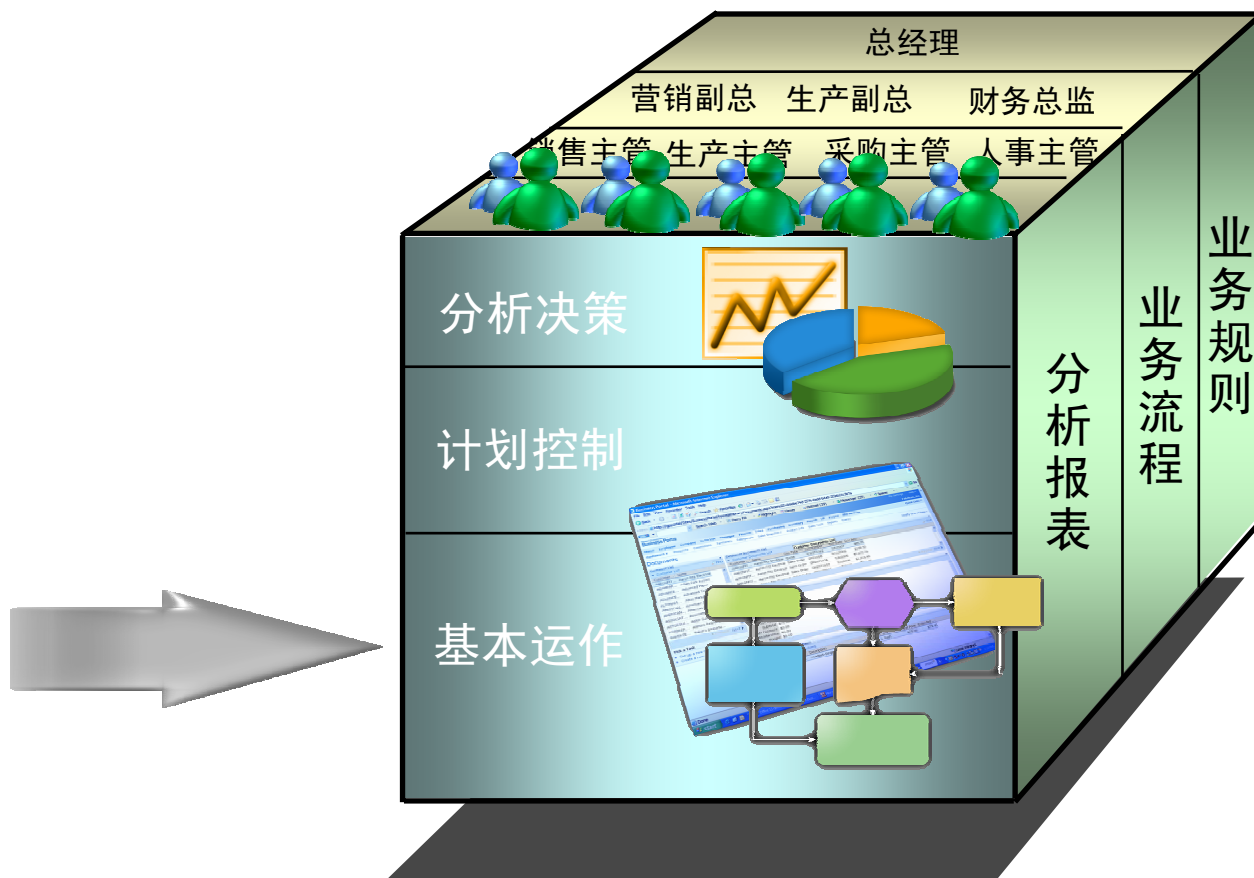

# 特征之四：涵盖企业经营活动全过程

企业门户 报表

视图

按部门人员考核

按部门人员服务类型分析  
按部门人员存货分析  
按部门人员存货分类分析  
按部门人员分析

服务人员考核

日期从

部门	人员	地区	服务产品总数	执行数	执行率%	超期数	超期率%	按时完成数	按时率%	上门服务数	返厂服务数
客户服务部	白子健	北京	2	0	0	1	50	1	50	0	2
	小计		2	0	0	1	50	1	50	0	2
	聂晴晴	北京	2	1	50	1	50	0	0	0	2
	小计		2	1	50	1	50	0	0	0	2
	王一鸣	北京	1	0	0	0	0	1	100	0	1
		武汉	1	1	100	0	0	0	0	0	1
	小计		2	1	50	0	0	1	50	0	2
合计			6	2	33.3333	2	33.3333	2	33.3333	0	6

# 特征之四：涵盖企业经营活动全过程

ERP 普及  
成功在中国



## 进程计划

订单号	单据日期	订单号	订单状态
000000007	2006-09-06	000000007	未关闭
	进程编号 0001	进程名称 普通销售业务进程	进程说明 普通销售业务进程

序号	业务环...	业务环节...	业 执...	执行部门	执行人员	计划开始日期	计划完成日期	计...	实际开始...	实际完成日期	实际...	执行次数
1	XDCG	下达采购	3	异地销售部	崔可	2006-10-23	2006-10-23	1	2006-10-23	2006-10-23	1	1
2	XH	销货	4	异地销售部	李想	2006-10-24	2006-10-24	1	2006-10-24	2006-10-24	1	1
3	L/C	信用证	5	财务部	韩蝶儿	2006-10-25	2006-10-26	2	2006-10-26	2006-10-26	1	1
4	BH	备货	6	仓储部	刘欢欢	2006-10-27	2006-11-07	12	2006-10-31	2006-11-06	7	1
5	CHUKU	出库	7	仓储部	刘欢欢	2006-11-07	2006-11-10	4				1
6	BG	报关	8	客户服务部	聂晴晴	2006-11-10	2006-11-15	6	2006-09-11	2006-09-15		1
7	KP	开票	10	财务部	韩蝶儿	2006-11-15	2006-11-20	6	2006-11-17	2006-11-17	1	1
8	WC	完成	11	异地销售部	徐孩	2006-11-20	2006-11-22	3				1
9	DD	签订订单										1
10	BJ	报价										1
11												
12												
13												
14												
15												
16												
17												
	合计											

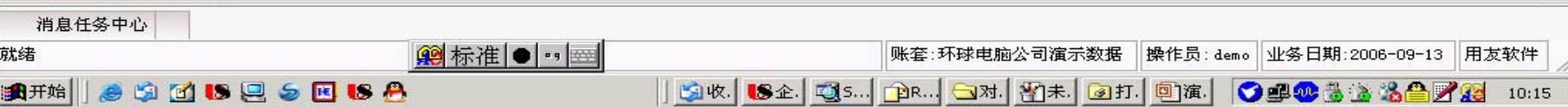

# 特征之五：新业务模式

**采购代管挂账确认单**

显示模版 8191 采购代管挂账确认单显示

表体排序

挂账单号 00000000002      挂账日期 2006-10-25      部 门 \_\_\_\_\_  
 供货单位 Intel              业务类型 普通采购              业务员 \_\_\_\_\_  
 税 率 17.00                  汇率 1                              采购类型 \_\_\_\_\_  
 币种 人民币                  挂账统计期间 \_\_\_\_\_              备 注 \_\_\_\_\_

	消耗件数	供方确认件数	损耗件数	换算率	消耗数量	供方确认数量	损耗数量	本币单价	本
1	3.00	3.00	0.00	50.00	150.00	150.00	0.00	410.26	
2	2.00	2.00	0.00	50.00	100.00	100.00	0.00	410.26	
3	-0.60	-0.60	0.00	50.00	-30.00	-30.00	0.00	410.26	
4									
5									
6									
7									
8									
9									
10									
11									
12									
4A.VCH.I	4.40	4.40	0.00		220.00	220.00	0.00		

# 特征之五：新业务模式

## 北京零售专卖店

UFIDA 用友

商品编码	商品名称	计量单位	数量	单价	折扣价	金额	综合折扣率	折扣金额	营业
001	商品001	个	1	50.00	50.00	50.00	100.00	0.00	小苏
001	商品001	个	1	50.00	50.00	50.00	100.00	0.00	小苏
001	商品001	个	1	50.00	50.00	50.00	100.00	0.00	小苏

- 退出 [【ESC】](#)
- 帮助 [【F1】](#)
- 保存 [【F2】](#)
- 数量 [【F3】](#)
- 录入营业员 [【F4】](#)
- 挂单 [【F6】](#)
- 解挂 [【CTRL+F6】](#)
- 现场折扣 [【F7】](#)
- VIP卡 [【F8】](#)
- 折扣卡 [【F9】](#)
- 启用整单折 [【F10】](#)
- 取消整单折 [【CTRL+F10】](#)
- 启用促销 [【F11】](#)
- 结束促销 [【CTRL+F11】](#)
- 结束赠品 [【CTRL+F11】](#)
- 整单清除 [【CTRL+D】](#)
- 更改单价 [【F12】](#)
- 重打小票 [【CTRL+P】](#)
- 锁屏 [【CTRL+K】](#)
- 上一行 [【↑】](#)
- 下一行 [【↓】](#)
- 删除当前行 [【DELETE】](#)
- 其它项 [【CTRL+F】](#)

商品:  VIP卡等级:  VIP卡号:

每行商品折扣明细: 折扣卡/VIP折扣:  %  现场折扣:  %

货款总额:  整单折扣:   
 折扣合计:  现场折扣:   
 卡类折扣:

**数量合计: 3.00**  
**应收金额: 150.00**

2005-07-27 10:32:01 班次: 晚班 制单人: 小苏 门店类型: 直营店 状态: 销售

# 特征之六：过程管理

## 订单追溯

订单日期	订单号
2006/10/2 0:00:00	0000000001
2006/10/8 0:00:00	0000000010
2006/10/9 0:00:00	0000000002

单据类型	单据号	单据日期	供应商名称	生产部门	执行单据类型	执行单据号	执行单据日期	执行存货编码	执行存货名称
采购订单	0000000107	2006-10-25	广东黑白电池公司	采购部	采购入库单	0000000053	2006-10-29	010211	充电器
采购订单	0000000101	2006-10-25	北京印刷厂		采购入库单	0000000070	2006-10-31	0501	PC说明书
采购订单	0000000128	2006-10-28	星宇电子器件公司	采购部	采购入库单	0000000074	2006-10-31	010205	手机电路板
委外订单	0000000004	2006-10-30	北京机箱厂						
生产订单	0000000001	2006-10-30		一车间					
生产订单	0000000009	2006-10-30		一车间					

订单日期	订单号
2006/10/14 0:00:00	0000000007
2006/10/15 0:00:00	0000000003
2006/10/16 0:00:00	0000000015
2006/10/28 0:00:00	0000000017
2006/10/28 0:00:00	0000000018
2006/10/28 0:00:00	0000000019
2006/10/28 0:00:00	0000000020
2006/10/28 0:00:00	0000000021
2006/10/28 0:00:00	0000000022
2006/10/28 0:00:00	0000000023
2006/10/30 0:00:00	0000000004
2006/10/30 0:00:00	0000000012



# 八大特征详解：全员化应用

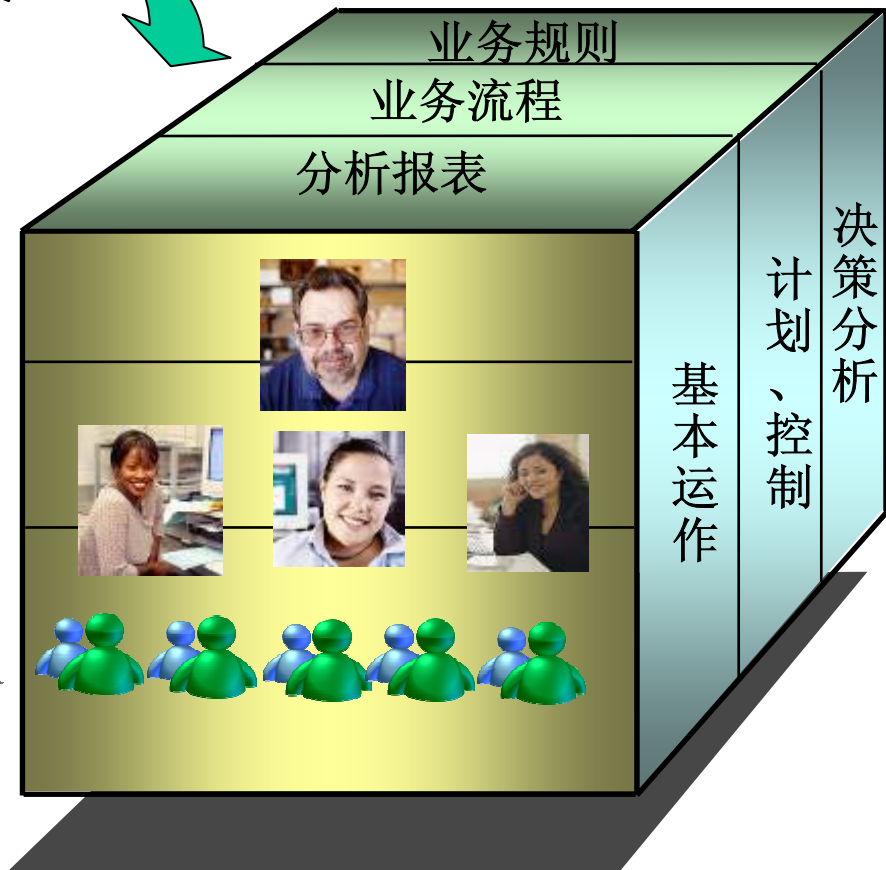
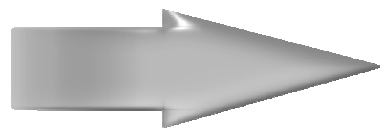
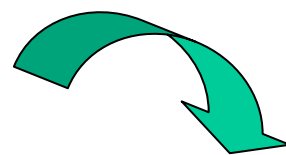
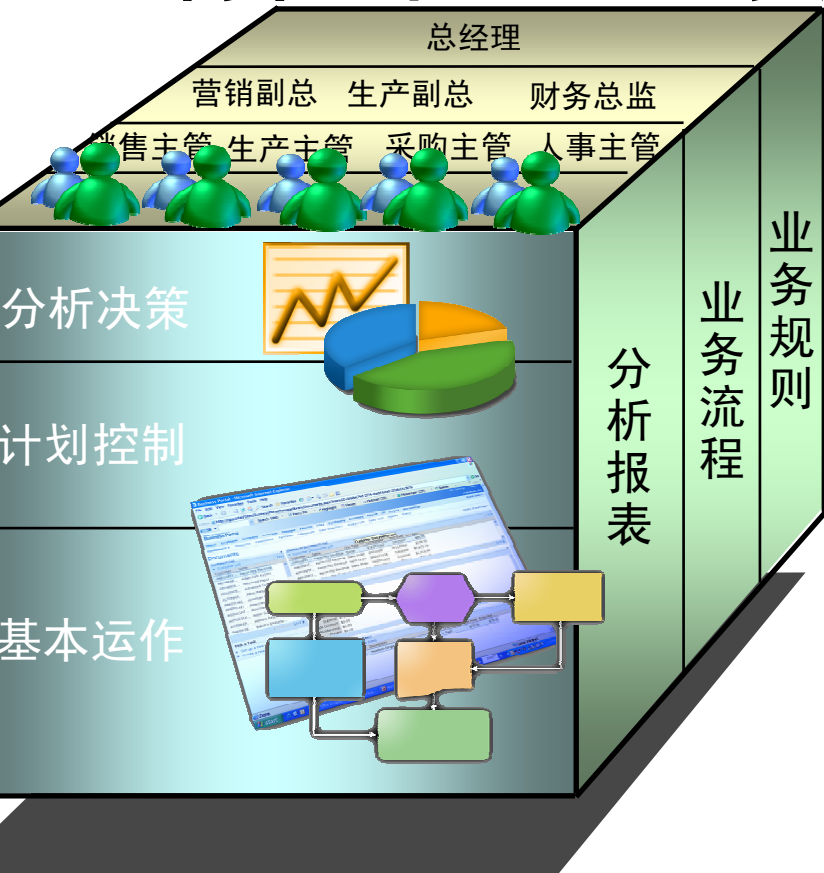

# 特征之七：全员化应用

角色  
流程  
协同

全员化应用

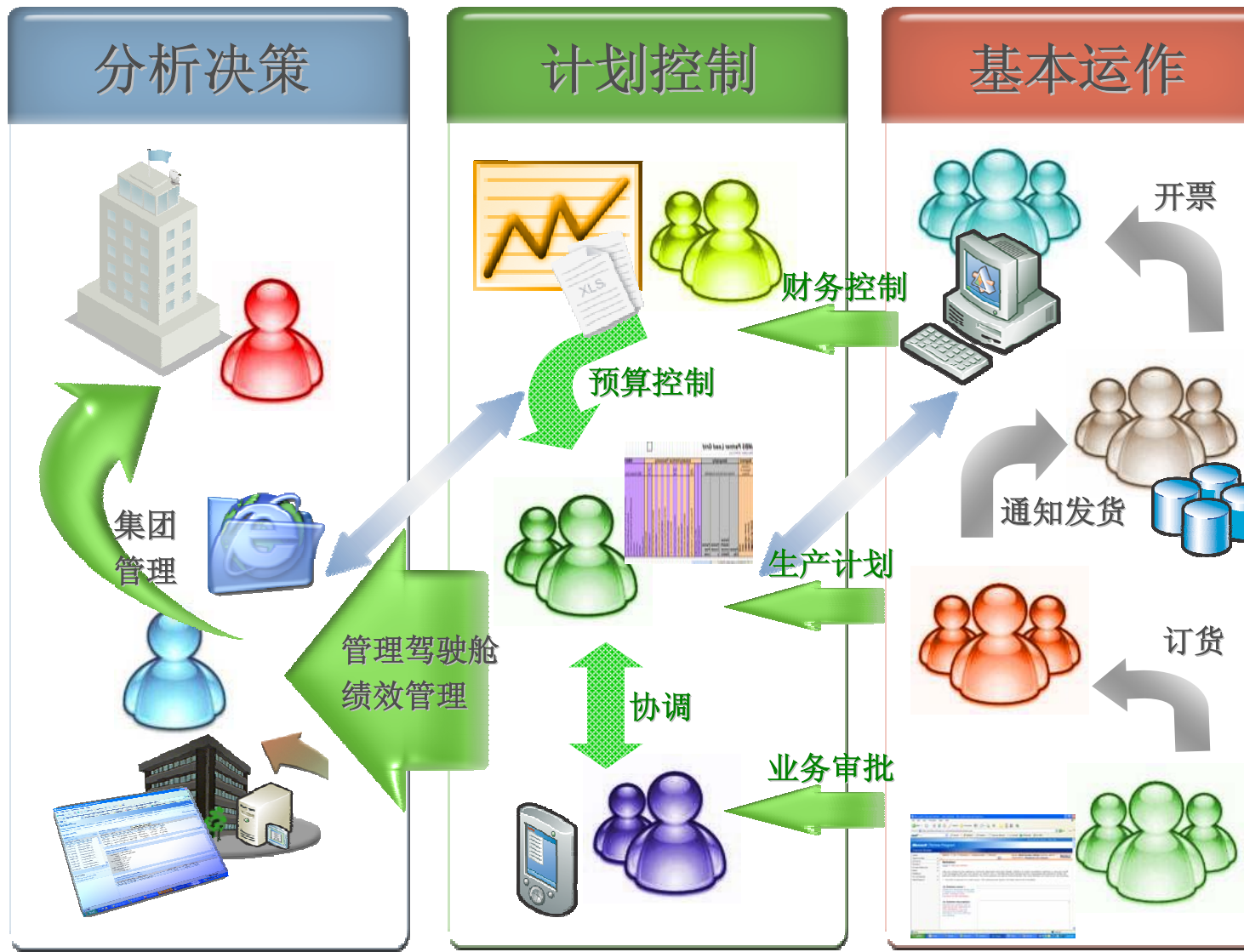

# 特征之七：全员化应用

角色  
流程  
协同

全员化应用

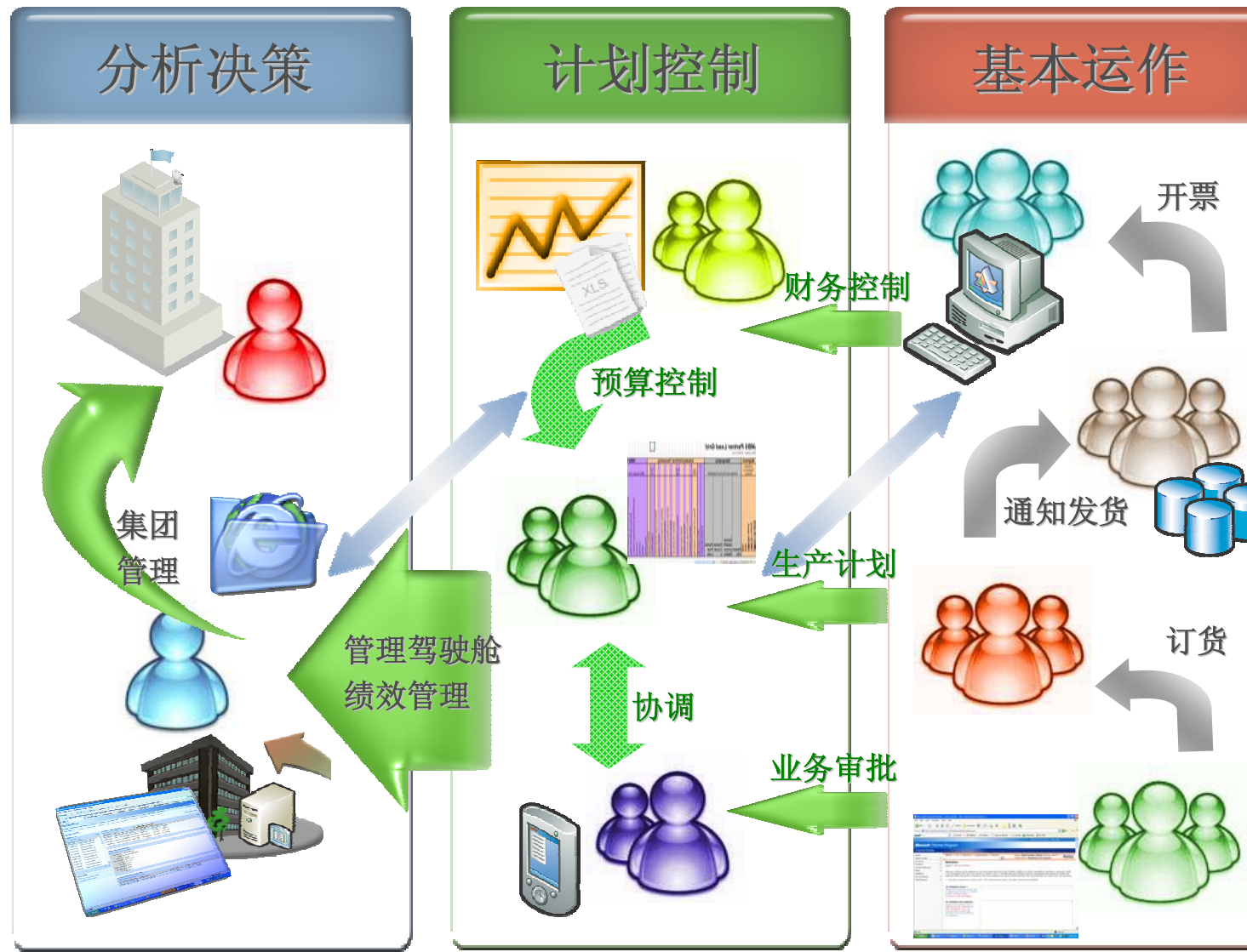



# 全员化应用体验：个性化门户

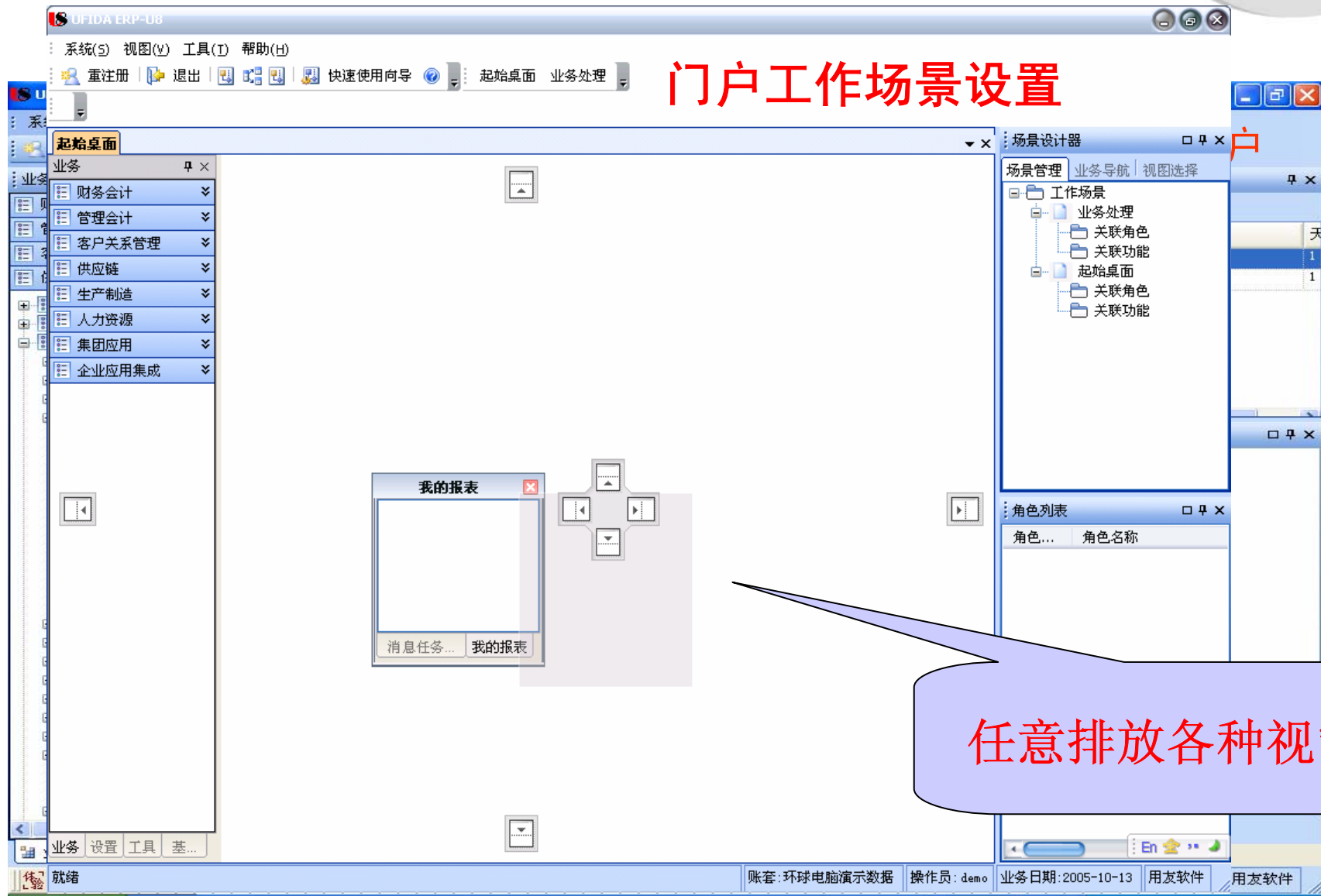



# 全员化应用体验：助手视图

## 助手视图应用体验

# 八大特征详解：个性化应用

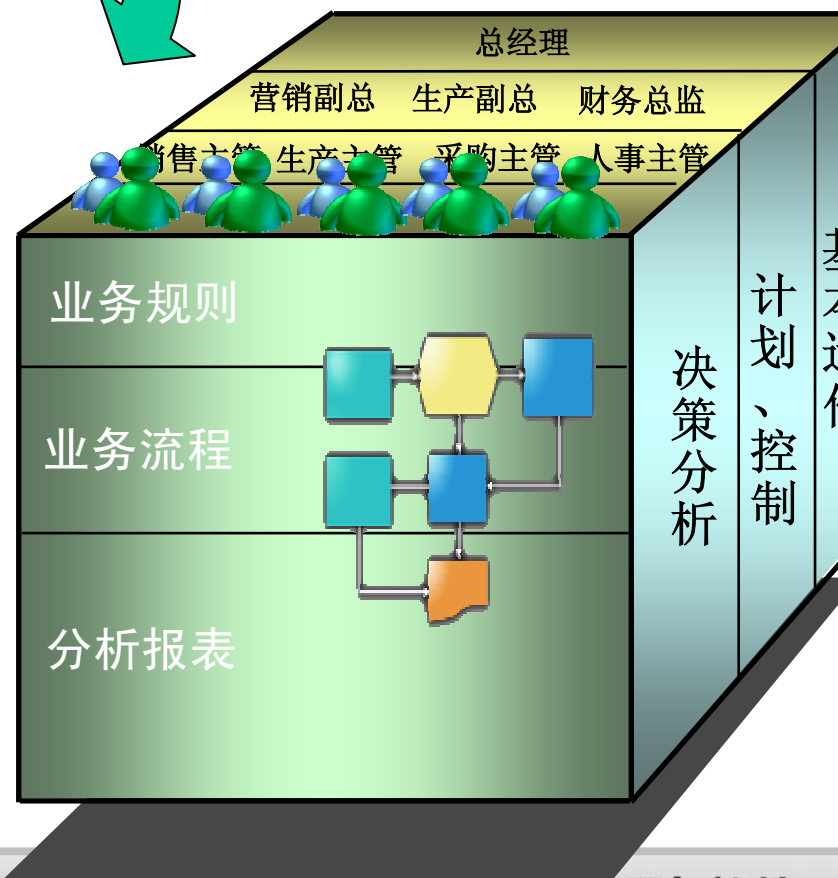
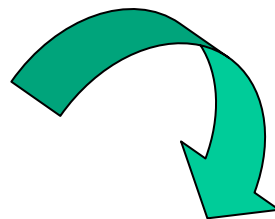
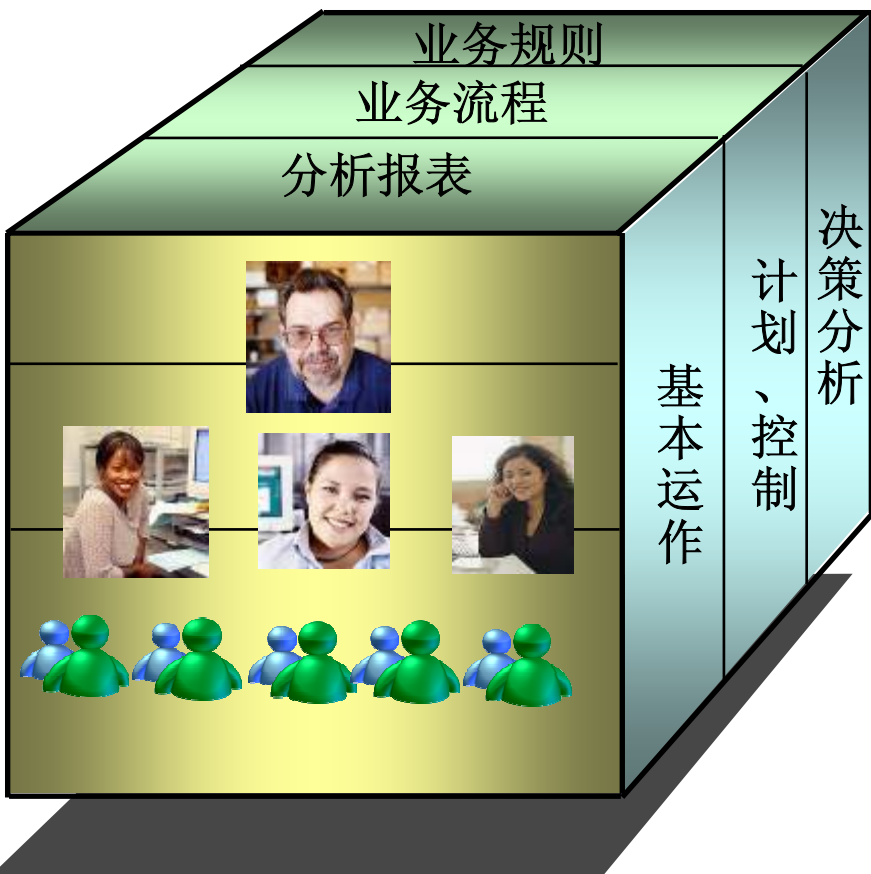



# 特征之八：个性化应用

## ——平台化客户化工具U8-UAP

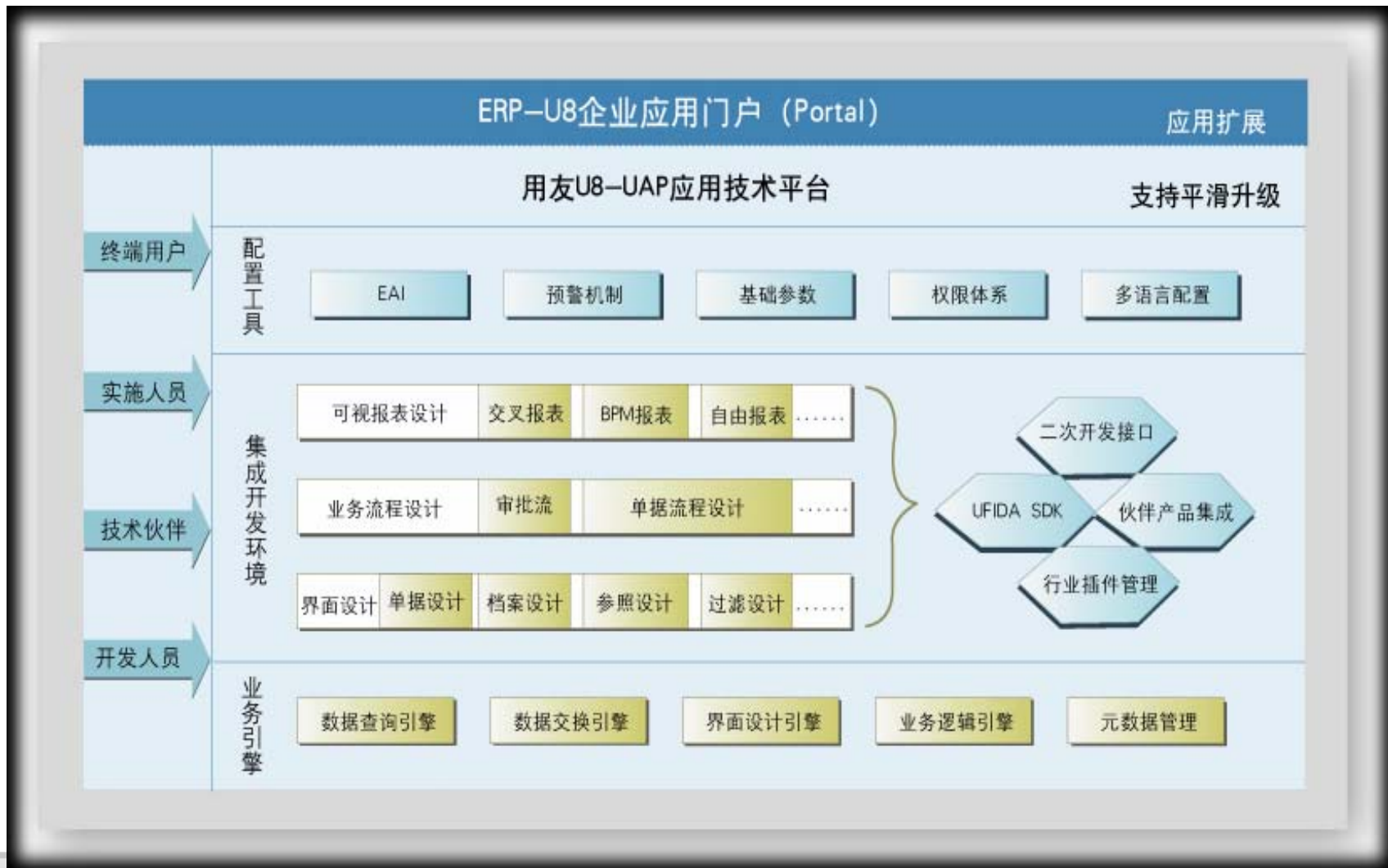

# 个性化应用实例：单据+流程+报表

简单、快捷、易用



通过UAP新增基础档案及相关单据



通过UAP新增查询分析报表

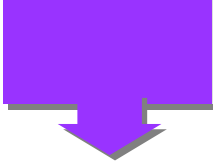

通过U8工作流系统新建业务流程



通过U8门户平台设置工作场景

# 个性化应用实例

UFIDA ERP-U8

系统(S) 视图(V) 工具(T) 帮助(H)

重注册 | 退出 | 快速使用向导 | 起始桌面 业务处理

打印 | 预览 | 输出 | 增加 | 修改 | 删除 | 册行 | 保存 | 放弃 | 弃审 | 审核 | 查审 | 生单 | 刷新 | 帮助 | 退出

工具 下施工工单(多页签模式)

客户信息 工程项目

单据编号	XDSG060002	日期	2006年09月13日	制单人	姜炜
受委托部门	项目工程部	勘测人	赵汉山	经办人	秦海金
合同要求	要求9月底按时交付				
预算造价	10000	受理日期	2006年09月13日		
测量造价	98000				

施工完成情况	负责人	开工日期	实际天数(天)
一期项目已完工	毛火韦	2006年09月13日	3
二期设备更新正在进行	李飞	2006年09月16日	6
		2006年09月13日	0
		2006年09月13日	0

预算主材编号	预算主材名称	规格	单位	单位	备注
010102	铜电缆	0.8毫米	捆	180	领用
010112	电力开关柜	1*2.5	台	6	借用
010201	三脚架	3M	套	3	外购
				0	
				0	
				0	

就绪 账套: 环球电脑演示数据 操作员: demo 业务日期: 2005-10-13 用友软件 19:15



# 个性化应用实例：分析报表

西南大区	销售收入
豆奶	销售收入
麦片	销售收入
酸奶	销售收入

豆奶 麦片 酸奶



中南大区	销售收入
------	------

销售收入 服务费

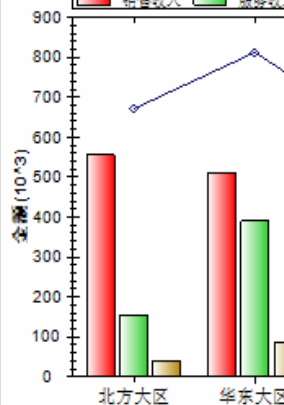

## 提成统计

方洪经	销售额	135120	提成比例	2%	提成额	2702
-----	-----	--------	------	----	-----	------

交易日期	客户	产品	数量	计量单位	金额
2006-02-08	广州李记食品公司	豆奶	650	包	6587
2006-02-08	广州李记食品公司	麦片	300	箱	67549
2006-02-08	广州李记食品公司	酸奶	90	箱	10000
2006-03-07	广州李记食品公司	豆奶	450	包	6540
2006-03-07	广州李记食品公司	酸奶	400	箱	44444

王柯	销售额	84036	提成比例	1%	提成额	840
----	-----	-------	------	----	-----	-----

交易日期	客户	产品	数量	计量单位	金额
2006-01-05	武汉糖业烟酒公司	豆奶	500	箱	60000
2006-01-05	武汉糖业烟酒公司	酸奶	90	箱	10000
2006-02-25	武汉糖业烟酒公司	豆奶	600	包	7890
2006-02-25	武汉糖业烟酒公司	麦片	460	包	3790
2006-02-25	武汉糖业烟酒公司	酸奶	110	瓶	2356

谢添	销售额	79000	提成比例	1%	提成额	790
----	-----	-------	------	----	-----	-----

交易日期	客户	产品	数量	计量单位	金额
2006-03-06	湖北永胜科贸公司	豆奶	500	箱	59000
2006-03-06	湖北永胜科贸公司	酸奶	90	箱	20000

提成总额	4332
------	------

peacock..

davolio..

附件

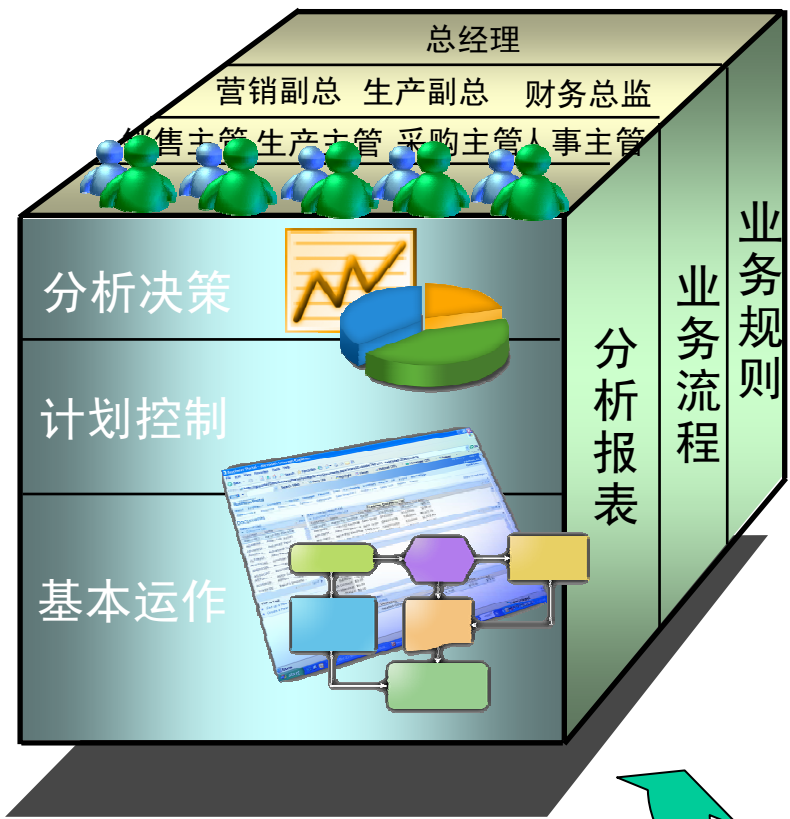

# 全面应用

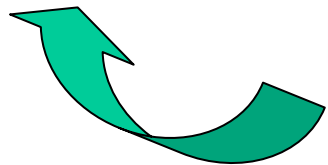
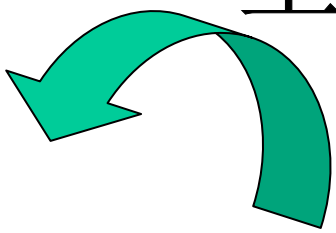

# 按需部署

用友ERP—U8企业应用套件整合业务的应用架构

# 成功客户

及中国



新疆

吉林

沈阳

大连

内蒙古

CNR 中国北方机车车辆  
Northern Locomotive & Rolling Stock

启元药业

国利能源  
GUOLI ENERGY

山东铝业集团有限公司  
SHANDONG ALUMINUM INDUSTRY GROUP CO., LTD.

PANGTHAI  
青岛

中国铁建

黄山金马股份有限公司  
HUANGSHAN JINMA CO., LTD.

deli 得力文具  
高效办公 源源动力

剑南春  
中国驰名商标  
<http://www.jnc.com.cn>

东芝机械(中国)有限公司  
迪比特手机

DBTEL mobile

YINBEL 诺貝爾磁砖

九鼎科技

湖南

江西

云南

南孚电池

YUANTIAN  
源田床具机械

统一  
UNIFOUR

OK  
海洋王

海南

生

# 向我们的用户致意！

ERP 普及  
成功在中国

产品的发展离不开客户的大力支持，

U870也是我们回报给客户的更新更好的产品！

谢谢各位！

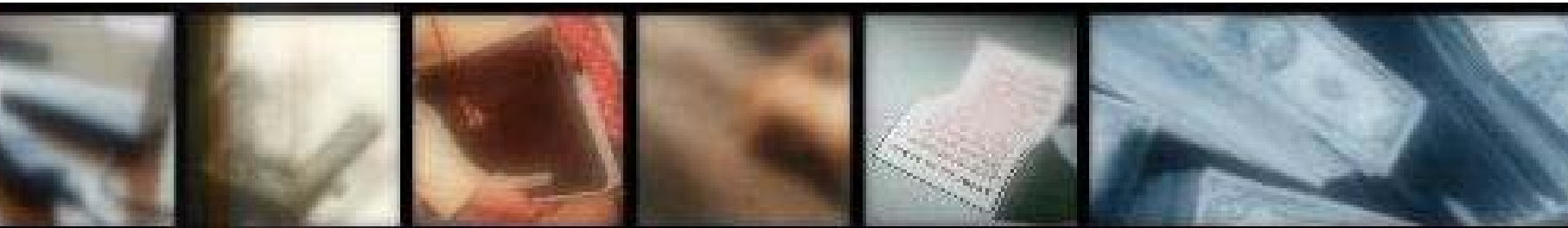

亚洲第二 中国第一的ERP软件供应商

**UFIDA** 用友软件

推 动 管 理 进 步

2006 UFIDA SOFTWARE Corporation

UFIDA